

**PROJET - Pour une vision des éoliennes à «taille réelle», tenir le document de format A3 à 45 cm du regard.**

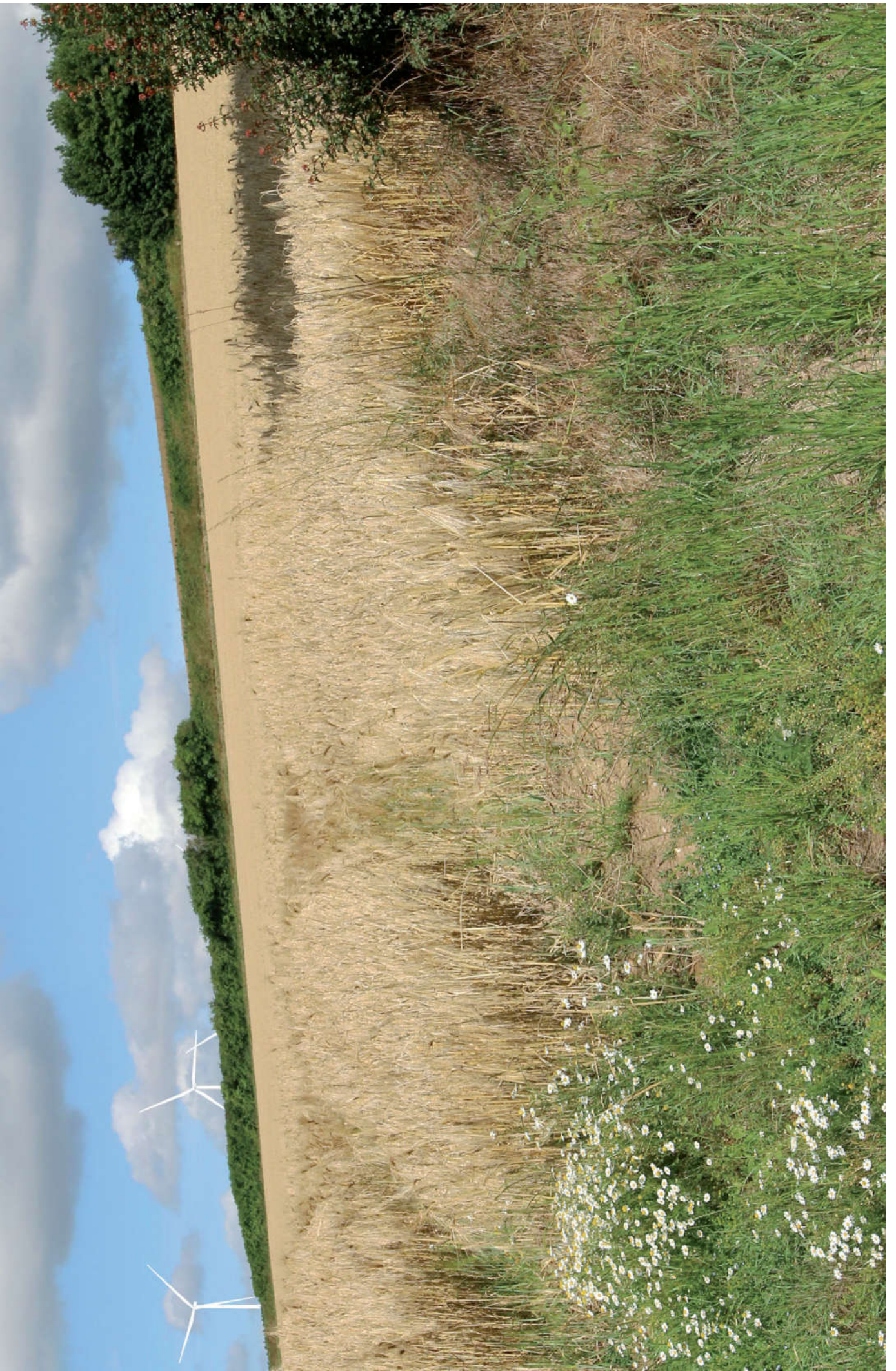



## 52 - Teneur, en frange nord-est du presbytère inscrit MH

Afin de s'affranchir des boisements immédiatement au nord du presbytère en torchis, on s'est décalé de cent mètres au nord-est. Dans l'axe de la vue, le chemin d'Ambricourt entaille le relief du coteau nord de la vallée de la Ternoise et adopte un profil en creux donnant l'ambiance rurale.

Une éolienne du parc accordé du Bois Arrachis est visible. Le projet éolien de Teneur se perçoit principalement au niveau des éoliennes E3 et E4, les plus proches de la ligne de rupture du relief de la vallée. Néanmoins, l'emprise du projet reste compacte, à uniquement quatre éoliennes. Les deux éoliennes les plus au nord-est sont moins visibles, majoritairement tronquées par le relief du coteau.

**L'impact est faible.**

X (Lambert 93) : 644119

Y (Lambert 93) : 7039541

Cap (°) : 305

Date : 03/07/2020

Éolienne la plus proche (km) : 1141

Éolienne la plus éloignée (km) : 1873

Angle de vue (°) : 125



**ETAT INITIAL**



**PROJET**



Le Bois Arrachis

**PROJET - vue des éoliennes à «taille réelle» en double-page suivante**

**PROJET - Pour une vision des éoliennes à «taille réelle», tenir le document de format A3 à 45 cm du regard.**





# 53 - Erin, monument aux morts

La D94 suit la direction de la vallée de la Ternoise en la surplombant. Le village d'Erin, plutôt linéaire, tend à marquer une direction perpendiculaire à la vallée de la Ternoise. La rue du Château en constitue l'axe majeur. En façade et la D94, le monument aux morts d'Erin est visible. Il est accompagné d'une végétation arborée majoritaire de persistants. Le contexte éolien n'est pas visible.

Le projet éolien de Teneur est majoritairement masqué par le pin à l'entrée de la rue du Château. Il tend à bien inscrire le projet éolien depuis les abords du monuments aux morts. Seules les éoliennes E3 et E4 sont visibles dans l'axe de la rue du Château.

**L'impact est faible.**

X (Lambert 93) : x 643759  
Y (Lambert 93) : 7038092  
Cap (°) : 348  
Date : 03/07/2020  
Éolienne la plus proche (km) : 2095  
Éolienne la plus éloignée (km) : 2725  
Angle de vue (°) : 128

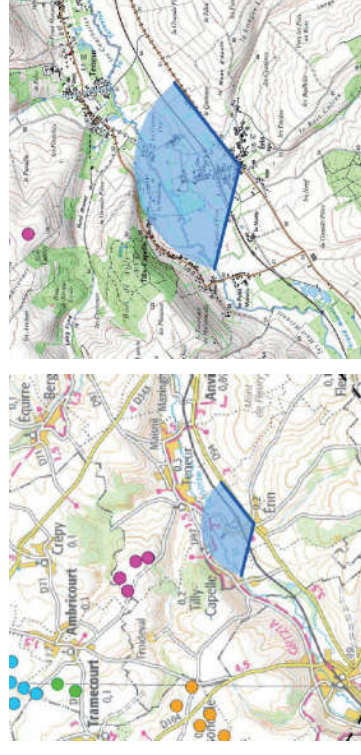

## ETAT INITIAL



## PROJET



*Vue en filaire destinée à localiser le projet derrière les masques*

**PROJET - vue des éoliennes à «taille réelle» en double-page suivante**



**PROJET - Pour une vision des éoliennes à «taille réelle», tenir le document de format A3 à 45 cm du regard.**





# 54 - Eglise d'Erin par la D94

Une courte séquence avant les alignements arborés routiers présente une visibilité sur l'église du village d'Erin. C'est toutefois un espace peu voué aux piétons (absence de trottoirs et ambiance circulée de la RD94). La visibilité de l'église a lieu sur un temps scénographique court.

Le projet éolien de Teneur se perçoit à droite de l'église. Les éoliennes E1 et E2 sont dans un rapport d'échelle non disproportionné par rapport à l'église. E3 et E4 apparaissent légèrement plus hautes mais sans effet d'écrasement sur l'église.

**L'impact est faible.**

X (Lambert 93) : 643930  
Y (Lambert 93) : 7038249  
Cap (°) : 334,5  
Date : 03/07/2020  
Éolienne la plus proche (km) : 2009  
Éolienne la plus éloignée (km) : 2653  
Angle de vue (°) : 128

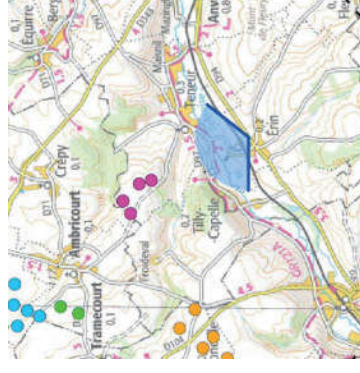

## ETAT INITIAL



## PROJET



**PROJET - vue des éoliennes à «taille réelle» en double-page suivante**

**PROJET - Pour une vision des éoliennes à «taille réelle», tenir le document de format A3 à 45 cm du regard.**





# 55 - Tilly-Capelle centre

L'église du village a été partiellement reconstruite après la seconde guerre suite à l'impact d'un missile V1 tombé à quelques mètres du choeur. Elle se présente en pierre calcaire de pays avec une couverture en ardoise. Le relief du coteau de la vallée de la Ternoise apparaît rapidement derrière l'édifice. Les boisements coiffants le relief ferment assez fortement les possibilités de vue à l'arrière. Il s'agit donc d'un paysage de petite échelle.

Le contexte éolien n'est pas visible.

Le projet éolien de Teneur est entièrement masqué par le relief.

**L'impact est nul.**

X (Lambert 93) : x 643280

Y (Lambert 93) : 7038888

Cap (°) : 342

Date : 03/07/2020

Éolienne la plus proche (km) : 1209

Éolienne la plus éloignée (km) : 1813

Angle de vue (°) : 120



## ETAT INITIAL



## PROJET

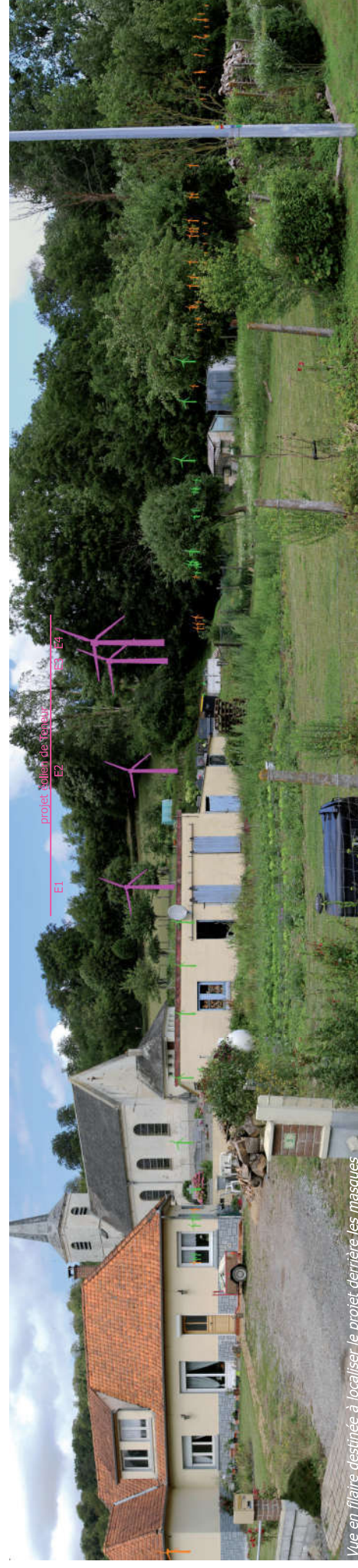

*Vue en filaire destinée à localiser le projet derrière les masques*





## 56 - Teneur, au lieu-dit «Le Petit Marais»

Le hameau du Petit Marais était autrefois séparé du tissu villageois de Teneur. Aujourd'hui, cette respiration tend à devenir caduque avec l'urbanisation linéaire le long de la D97. Le point de vue est volontairement choisi depuis le coteau sud de la vallée de la Ternoise afin de s'affranchir du relief important du coteau (90 mètres de dénivellée) et pour maximiser la vue sur le projet éolien.

Seules les éoliennes E3 et E4 sont visibles (visibilité très ténue) en dépasement intermittent des pales.

**L'impact est faible (négligeable).**

X (Lambert 93) : 642706  
Y (Lambert 93) : 7038174  
Cap (°) : 10  
Date : 03/07/2020  
Éolienne la plus proche (km) : 1956  
Éolienne la plus éloignée (km) : 2443  
Angle de vue (°) : 135



ETAT INITIAL



PROJET



*Vue en filaire destinée à localiser le projet derrière les masques*

**PROJET - vue des éoliennes à «taille réelle» en double-page suivante**

**PROJET - Pour une vision des éoliennes à «taille réelle», tenir le document de format A3 à 45 cm du regard.**





## 57 - Anvin, hameau «Le Petit Anvin»

La D70 suit la rivière de l'Eps. A l'entrée est d'Anvin, on se situe au hameau «Le Petit Anvin». Les éléments arborés linéaires suivent le cours du ruisseau du Faux (non visible).

Le contexte éolien n'est pas visible.

Le projet éolien de Teneur se perçoit dans un contexte arboré. Dans l'échelle des structures végétales marquant le dessin du ruisseau et dans un angle horizontal peu important de la vue, le projet est peu impactant.

**L'impact est faible.**

X (Lambert 93) : x 647864

Y (Lambert 93) : 7039230

Cap (°) : 284

Date : 03/07/2020

Éolienne la plus proche (km) : 4824

Éolienne la plus éloignée (km) : 5513

Angle de vue (°) : 125

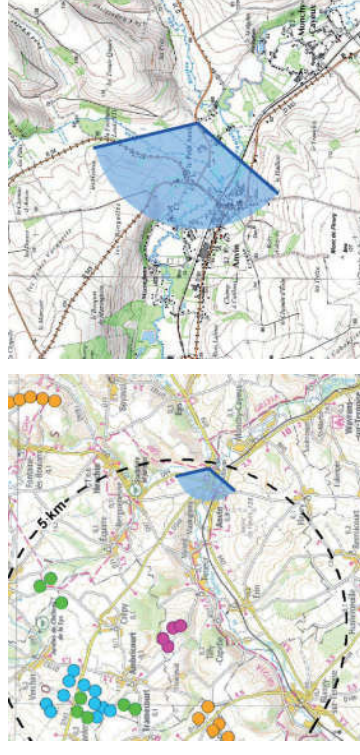

ETAT INITIAL



PROJET



**PROJET - vue des éoliennes à «taille réelle» en double-page suivante**

**PROJET - Pour une vision des éoliennes à «taille réelle», tenir le document de format A3 à 45 cm du regard.**







# 58 - La Warene à hauteur du 11 rue du Moulin

Entre Tilly-Capelle et Teneur, le hameau de la Warene accueille quelques pavillons récents. Le paysage est

immédiatement fermé par le coteau boisé au nord.

Le contexte éolien n'est pas visible.

Le projet éolien de Teneur est entièrement masqué par le relief.

**L'impact est nul.**

X (Lambert 93) : 643522

Y (Lambert 93) : 7038944

Cap (°) : 341

Date : 03/07/2020

Éolienne la plus proche (km) : 121

Éolienne la plus éloignée (km) : 1850

Angle de vue (°) : 135

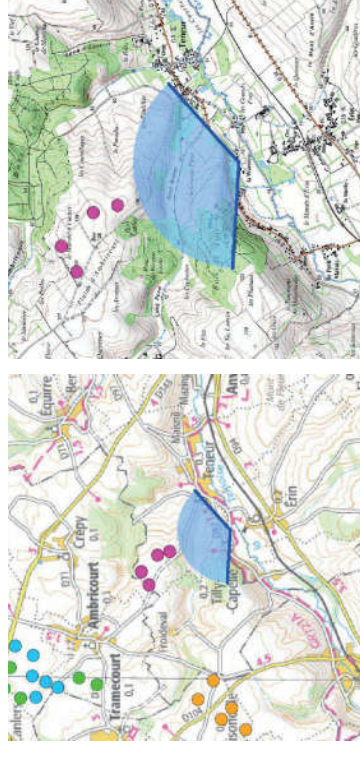

**ETAT INITIAL**



**PROJET**

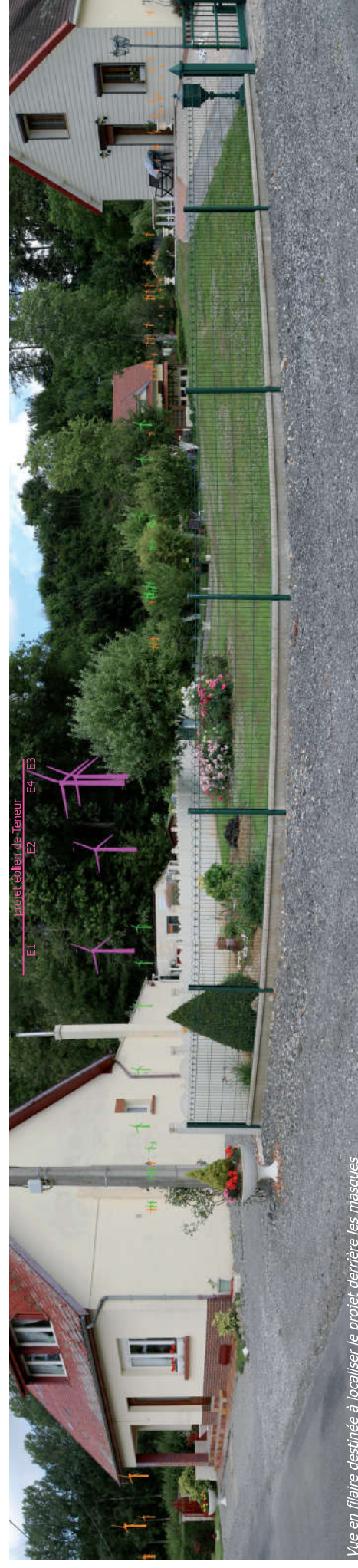

*Vue en filaire destinée à localiser le projet derrière les masques*

